

Prochainement Résidence de 7 logements du T2 au T3 dans un cadre de vie préservé

➔ Résidence sécurisée

- Quartier calme, centre bourg (Grande Rue)
- Proximité petits commerces et professionnels de santé



Perspective du programme

Niveau THPE (Très Haute Performance Énergétique)

➔ Aspects techniques

- Ascenseur
- Salle de convivialité
- Chauffage individuel gaz naturel
- Aménagement intérieur optimisé
- Douche italienne

Grande Rue

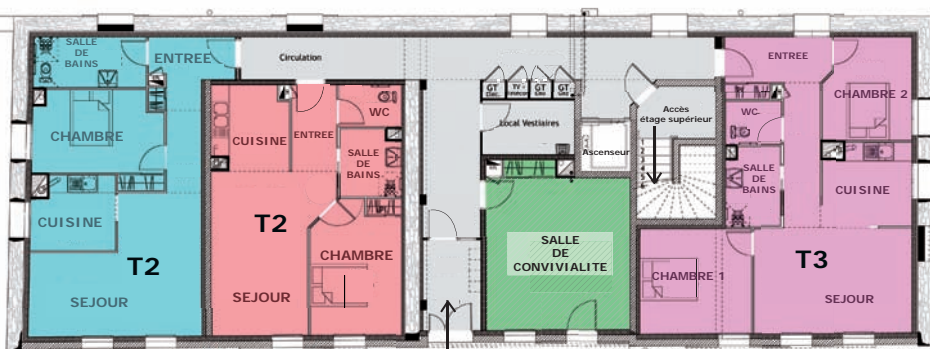

Plan du Rez-de-Chaussée

Grande Rue



1er étage

Contact commercial

Myriam AUBERT
Agence de Joinville
Tel : 03 25 02 15 65
Mail : agence.joinville@hamaris.fr